

Architektur

HTS Architekten 041 780 00 50 dh@hts-cham.ch
GOA GmbH 044 271 18 09 mail@goa-architekten.ch

Auftraggeber

Tierra Appenzell AG Pöppelstrasse 20 9050 Steinegg

Dossier A3

19. Juli 2023
rev. 16. Januar 2024

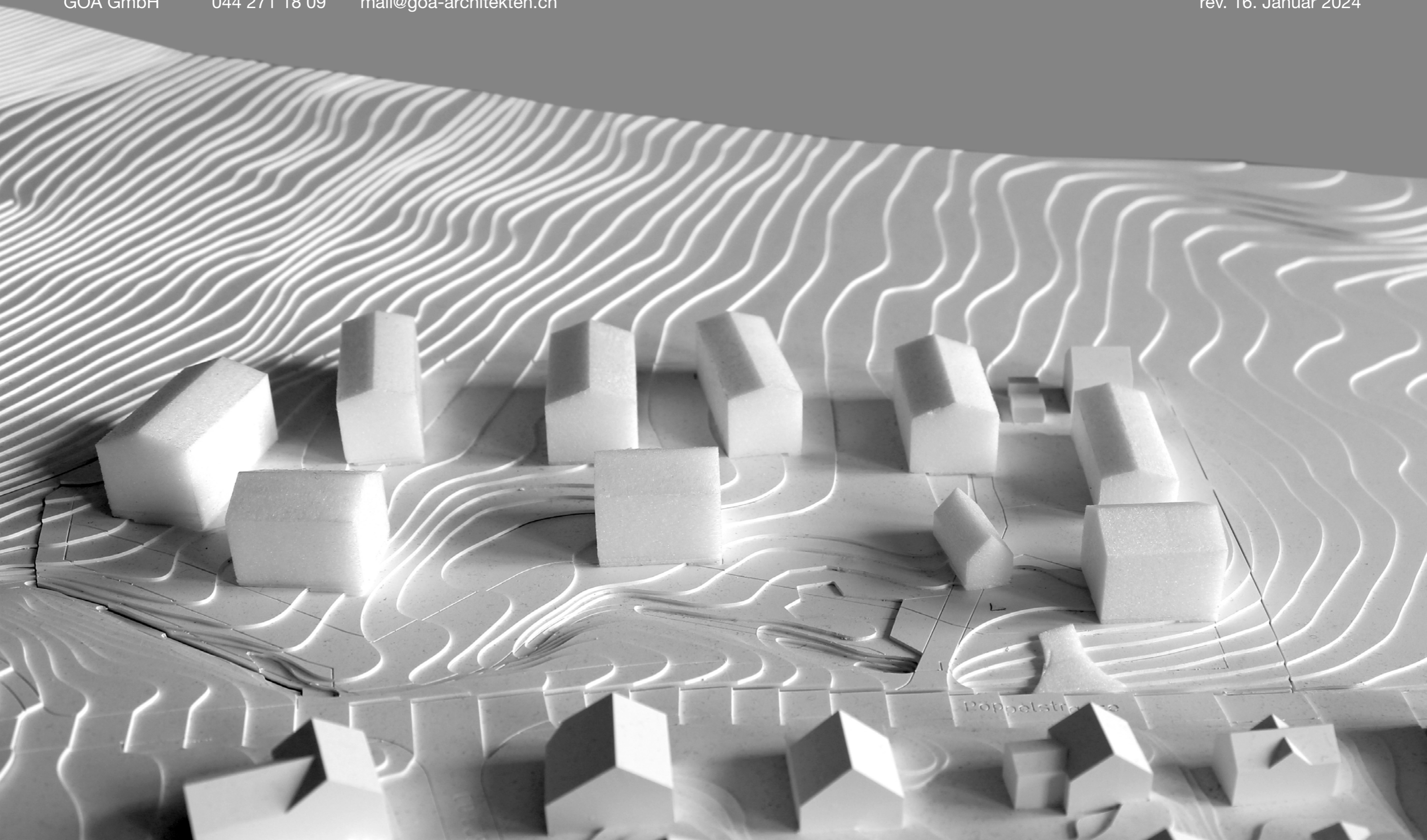

Architektur

HTS Architekten 041 780 00 50 dh@hts-cham.ch
GOA GmbH 044 271 18 09 mail@goa-architekten.ch

Auftraggeber

Tierra Appenzell AG Pöppelstrasse 20 9050 Steinegg

Dossier A3

19. Juli 2023
rev. 16. Januar 2024

Inhaltsverzeichnis

1 : 500	Dachaufsicht
1 : 500	Grundriss Erdgeschoss
1 : 500	Grundriss 1. Obergeschoss
1 : 500	Grundriss 2. Obergeschoss
1 : 500	Grundriss -1. Unterschoss
1 : 500	Längsschnitt
1 : 100	Schemaschnitte
1 : 1000	Etappierung



Quartierplan Schnetzlers
 Steinegg | Bezirk Schwende-Rüte | Appenzell-Innerrhoden

Richtprojekt ±0.00 = 819 m ü.M.

Situationsplan Etappe 3

Datum: 19.07.2023 / rev. 16.01.2024 Plan-Nr.: VP-2003_SI_E3_500
 Masstab: 1:500 Grösse: A3

Bauherrschaft Terra Appenzell AG, Pöppelstrasse 20, 9050 Steinegg
Architekt HTS Architekten, 041 780 00 50, dh@hts-cham.ch
Architekt GOA GmbH, 044 271 18 09, mail@goa-architekten.ch



Quartierplan Schnetzlers
 Steinegg | Bezirk Schwende-Rüte | Appenzell-Innerrhoden

Richtprojekt ±0.00 = 819 m ü.M.

Grundriss EG Etappe 3

Datum: 19.07.2023 / rev. 16.01.2024 Plan-Nr.: VP-2013_SI_G0-E3_500
 Masstab: 1:500 Grösse: A3

Bauherrschaft Tierra Appenzell AG, Pöppelstrasse 20, 9050 Steinegg
Architekt HTS Architekten, 041 780 00 50, dh@hts-cham.ch
Architekt GOA GmbH, 044 271 18 09, mail@goa-architekten.ch



Quartierplan Schnetzlers
 Steinegg | Bezirk Schwende-Rüte | Appenzell-Innerrhoden

Richtprojekt ±0.00 = 819 m ü.M.

Grundriss 1 OG Etappe 3

Datum: 19.07.2023 / rev. 16.01.2024 Plan-Nr.: VP-2033_SI_G1-E3_500
 Masstab: 1:500 Grösse: A3

Bauherrschaft Tierra Appenzell AG, Pöppelstrasse 20, 9050 Steinegg
Architekt HTS Architekten, 041 780 00 50, dh@hts-cham.ch
Architekt GOA GmbH, 044 271 18 09, mail@goa-architekten.ch





Quartierplan Schnetzlers
 Steinegg | Bezirk Schwende-Rüte | Appenzell-Innerrhoden

Richtprojekt ±0.00 = 819 m ü.M.

Grundriss 2 OG Etappe 3

Datum: 19.07.2023 / rev. 16.01.2024 Plan-Nr.: VP-2023_SI_G2-E3_500
 Masstab: 1:500 Grösse: A3

Bauherrschaft Tierra Appenzell AG, Pöppelstrasse 20, 9050 Steinegg
Architekt HTS Architekten, 041 780 00 50, dh@hts-cham.ch
Architekt GOA GmbH, 044 271 18 09, mail@goa-architekten.ch



Quartierplan Schnetzlers
Steinegg | Bezirk Schwende-Rüte | Appenzell-Innerrhoden

Richtprojekt ±0.00 = 819 m ü.M.

Grundriss -1 Untergeschoss

Datum:	19.07.2023	Plan-Nr.:	RP-GR_500
Masstab:	1:500	Grösse:	A3

Bauherrschaft Terra Appenzell AG, Pöppelstrasse 20, 9050 Steinegg
Architekt HTS Architekten, 041 780 00 50, dh@hts-cham.ch
Architekt GOA GmbH, 044 271 18 09, mail@goa-architekten.ch

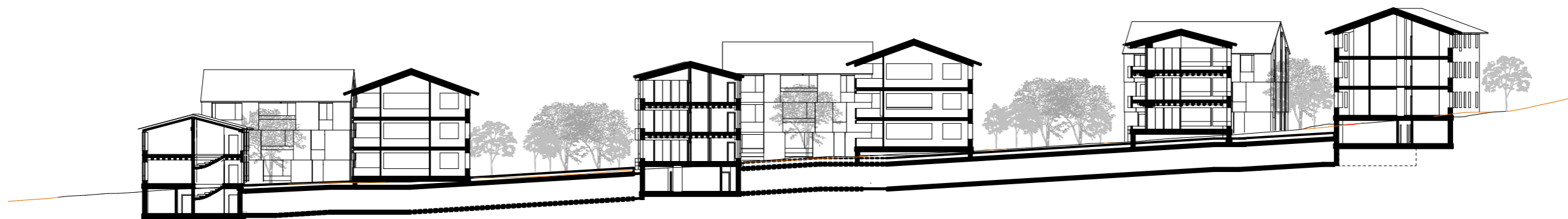

Quartierplan Schnetzlers
Steinegg | Bezirk Schwende-Rüte | Appenzell-Innerrhoden



Richtprojekt ±0.00 = 819 m ü.M.

Längsschnitt Areal SA1

Datum: 19.07.2023 Plan-Nr.: RP-70001-SCH_200
Masstab: 1:500 Grösse: A3

Bauherrschaft Tierra Appenzell AG, Pöppelstrasse 20, 9050 Steinegg
Architekt HTS Architekten, 041 780 00 50, dh@hts-cham.ch
Architekt GOA GmbH, 044 271 18 09, mail@goa-architekten.ch

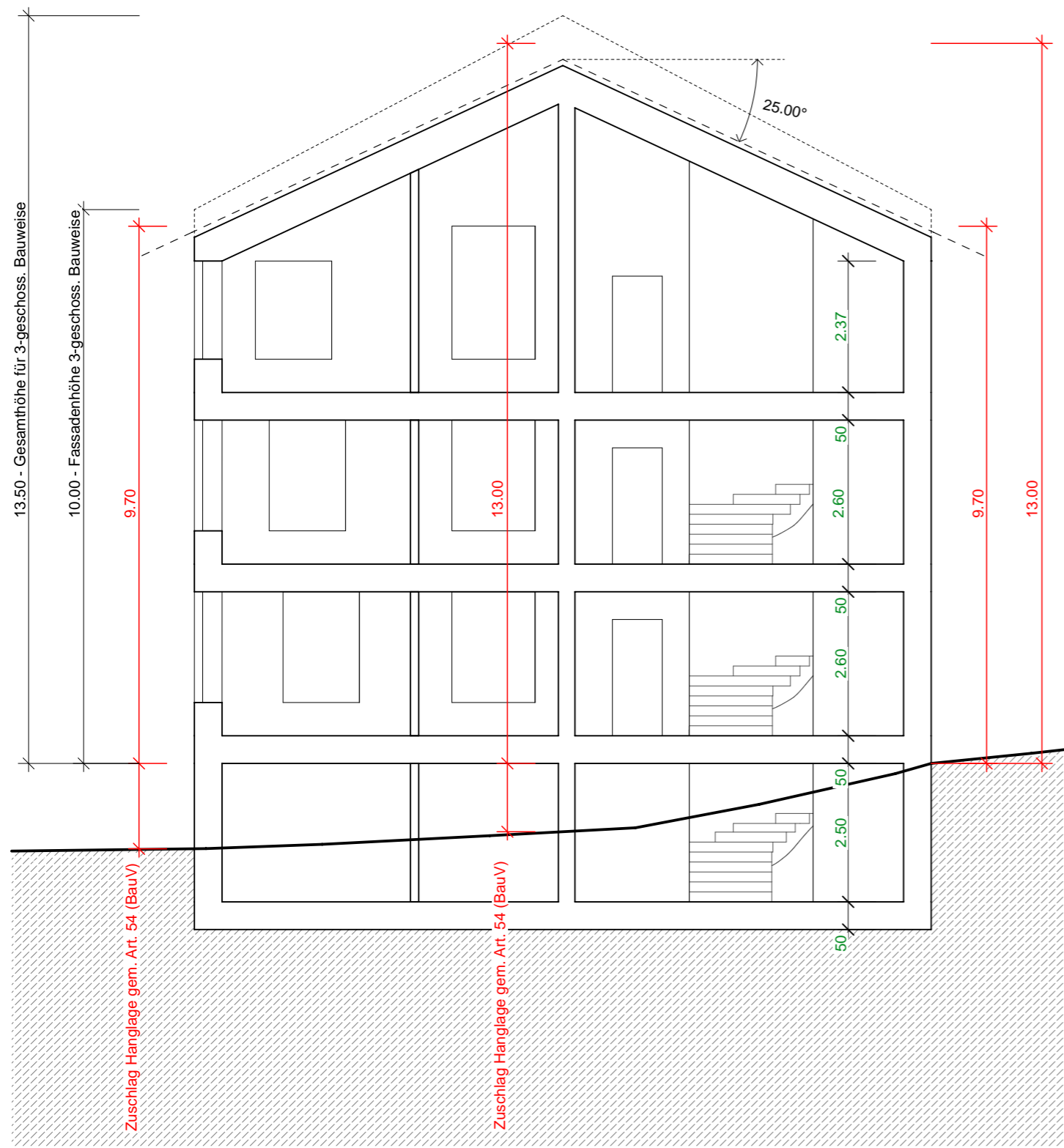

Schema Schnitt - Haus 1, 4 und 10

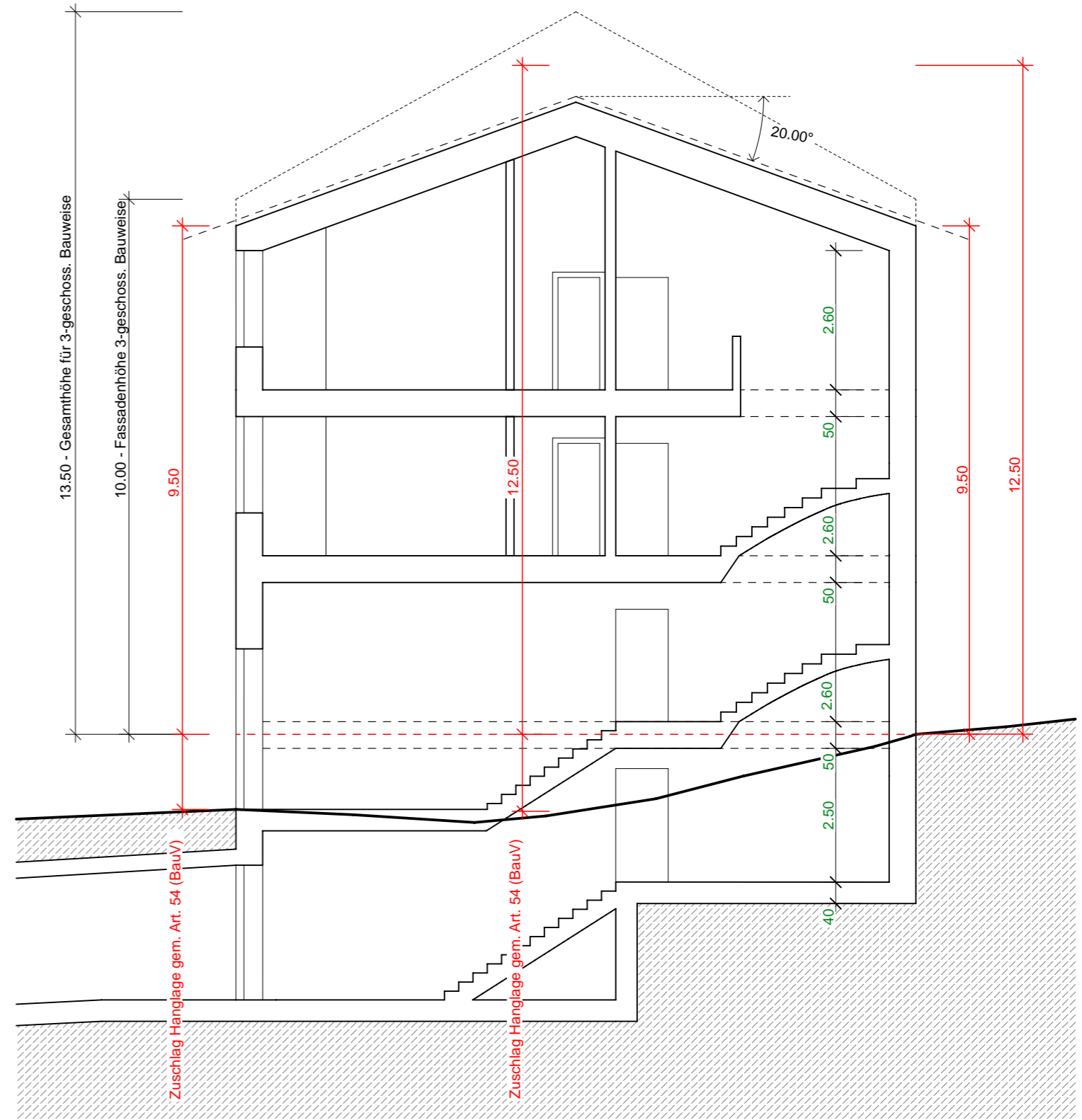

Schema Schnitt - Haus 2, 5 und 8

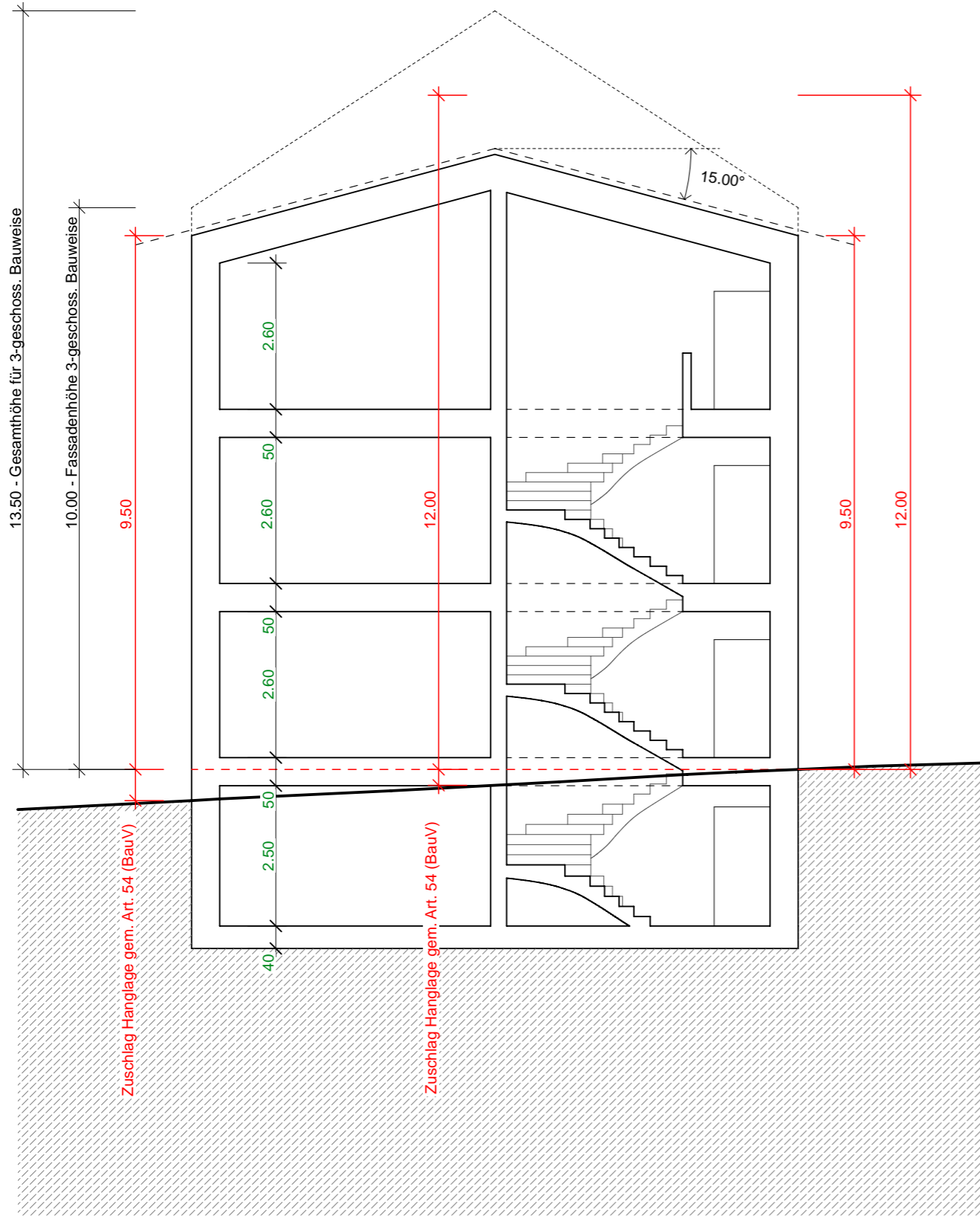

Schema Schnitt - Haus 3 und 6

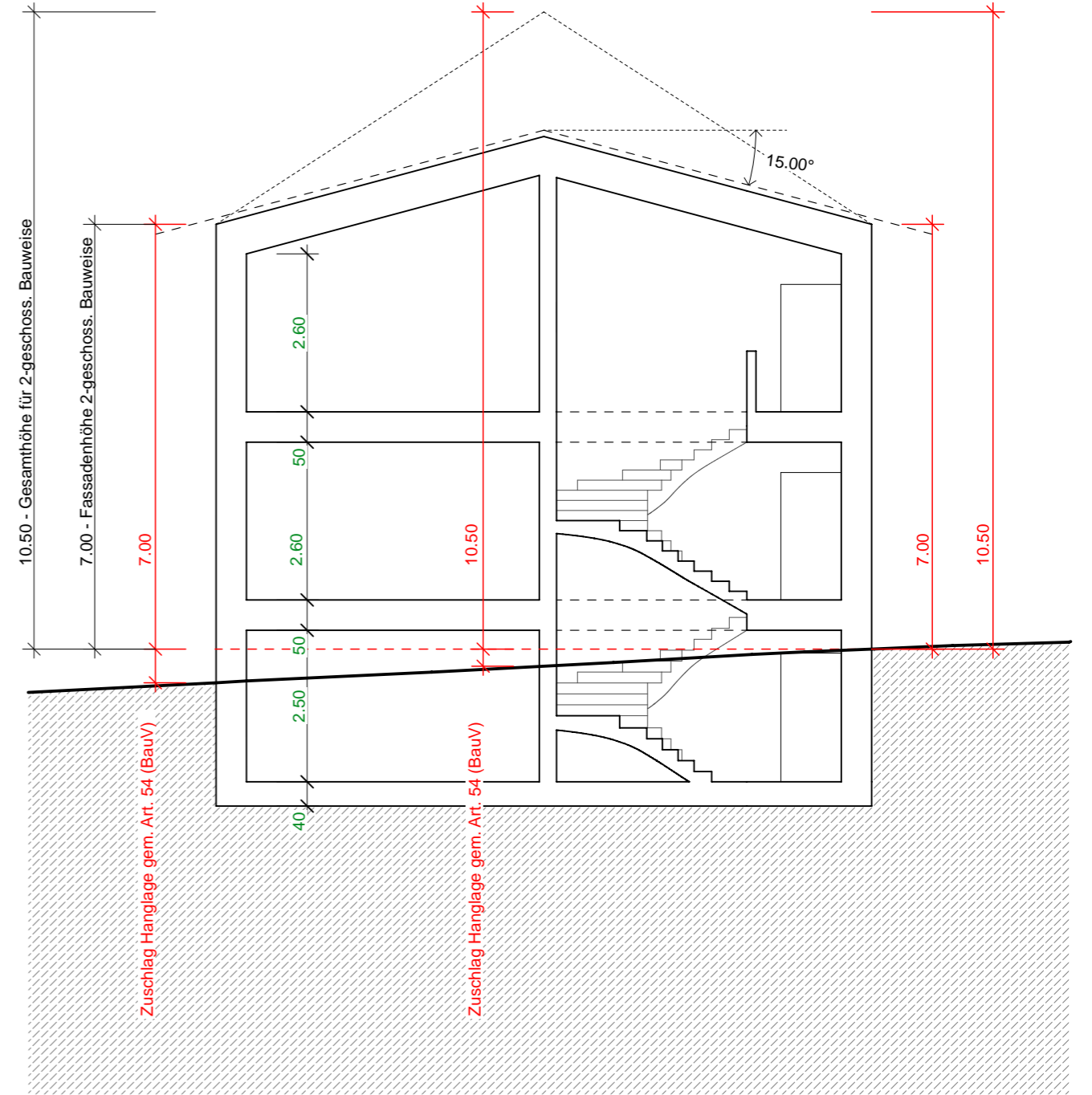

Schema Schnitt - Haus 9



Etappe 1



Etappe 2

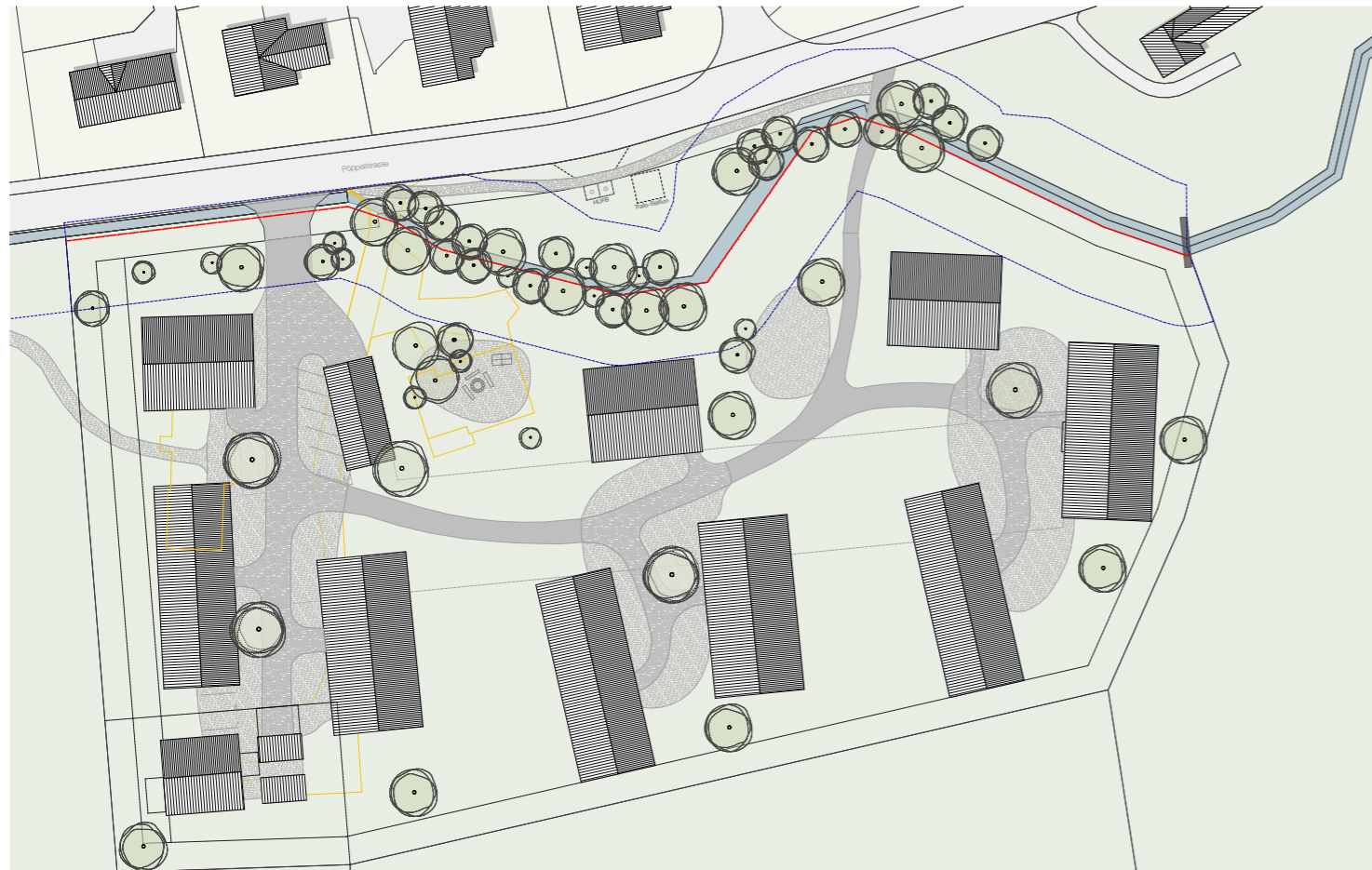

Etappe 3

Architektur

HTS Architekten 041 780 00 50 dh@hts-cham.ch
GOA GmbH 044 271 18 09 mail@goa-architekten.ch

Auftraggeber

Tierra Appenzell AG Pöppelstrasse 20 9050 Steinegg

Dossier A3

19. Juli 2023
rev. 16. Januar 2024